# Trafikk og påvirkning – Målvika

**Vega Sjøfarm AS | Ylvingen, Vega kommune**

Vega Sjøfarm AS planlegger sjøbasert drift ved Målvika på østsiden av Ylvingen. Den faste landbasen på Igerøy vil være utgangspunkt for personell, arbeidsbåt og den løpende oppfølgingen av lokaliteten. Dette gir en fast og oversiktlig transportlinje mellom landbase og anlegg.

## Daglig drift og seilas

Personell- og arbeidsbåt vil normalt gå mellom Igerøy og Målvika på driftsdager. Seilasen planlegges etter vær, sikt, øvrig sjøtrafikk og lokale farvannsforhold. Før oppstart og ved vesentlige endringer i driften vil aktuelle ruter og arbeidsoperasjoner inngå i virksomhetens lokale risikovurderinger.

## Forsyninger og fartøyaktivitet

I tillegg til den daglige driftsbåten vil lokaliteten få besøk av fartøy knyttet til fôr, service, fiskehåndtering og andre nødvendige driftsoperasjoner. Fôrleveranser forventes normalt om lag ukentlig, men frekvensen vil variere gjennom produksjonssyklusen. Smolttransport skjer i avgrensede perioder ved utsett, mens brønn- eller bløggebåt vil ha høyere aktivitet i forbindelse med utslakting.

Serviceoperasjoner som notvask, håndtering av ensilasje og eventuell avlusning utføres etter behov. Aktiviteten vil derfor variere med fiskens størrelse, biologiske forhold og tidspunkt i produksjonssyklusen. Under slike operasjoner vil service- og brønnbåter i hovedsak oppholde seg ved selve anlegget, slik at antallet seilaser til og fra lokaliteten er mer begrenset enn varigheten av operasjonene kan tilsi.

## Påvirkning på annen sjøtrafikk

Målvika ligger på østsiden av Ylvingen. AIS-kartene nedenfor viser registrert fartøytrafikk i området og brukes som grunnlag for vurdering av samspillet mellom oppdrettsaktiviteten og eksisterende ferdsel. Vega Sjøfarm AS vil planlegge egne transporter slik at unødvendige turer begrenses, og samordne service- og forsyningsoppdrag der dette er praktisk mulig.

*AIS-data: Kystverket.*

## Registrert fartøytrafikk ved Målvika

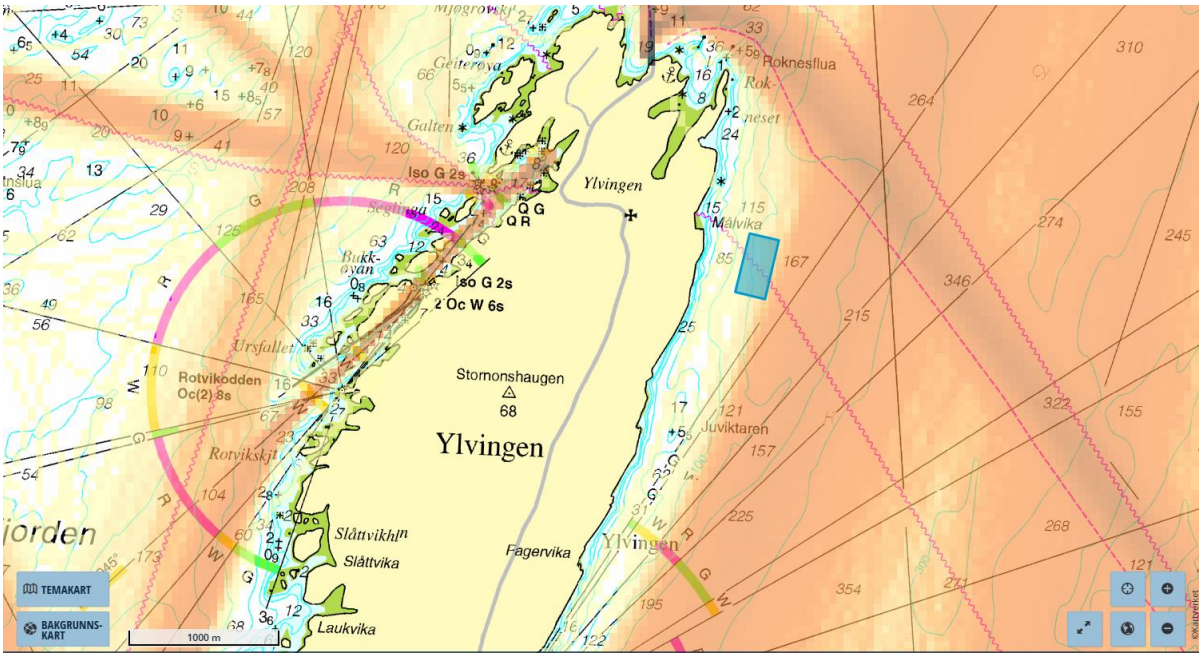


*Figur 1. AIS klasse A – området rundt Målvika og Ylvingen.*

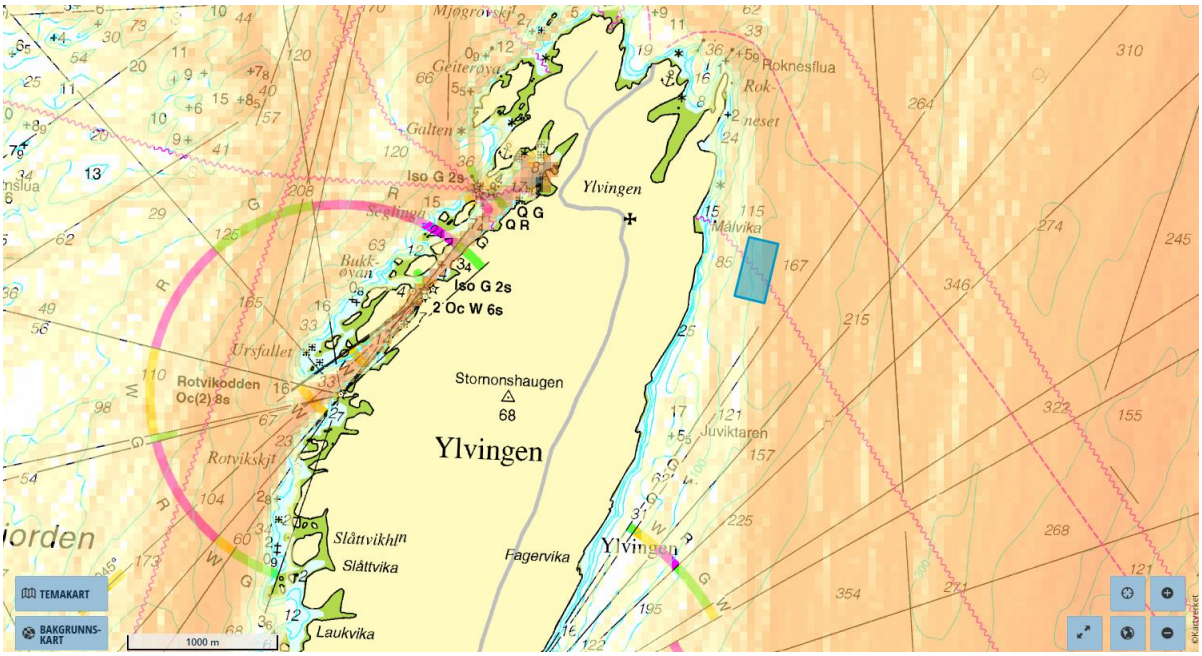


*Figur 2. AIS klasse B – området rundt Målvika og Ylvingen.*